Magazin'eau

LETTRE N°12 JUIN 2022

L'EAU

Agir aujourd'hui, c'est préserver demain

Mesdames, Messieurs, Chères et Chers collègues,

Le déficit cumulé des précipitations au cours des premiers mois de l'année a fortement impacté l'état de nos cours d'eau et de nos nappes dont la recharge n'a pas pu se faire de manière suffisante.

Il est donc plus important que jamais que l'ensemble des usagers de l'eau mette en œuvre des pratiques économes en matière de consommation d'eau afin de préserver les ressources et de retarder au maximum d'éventuelles mesures drastiques de restrictions.
Pour sa part, le Syndicat Rhône-Aygues-Ouvèze, en partenariat avec les services de l'Etat et les Syndicats de rivières, s'engage pleinement dans cette démarche vertueuse qui doit permettre une gestion quantitative équilibrée des nappes d'eau souterraines.

Pour cela, nous avons lancé ensemble une dynamique de renouvèlement et d'interconnexion de réseaux qui a pour objectif de réduire les pertes d'eau par la suppression de canalisations fuyardes mais également la diversification des alimentations depuis une ressource dite « non déficitaire » telle que la nappe alluviale du Rhône.
Il est alors essentiel d'avoir une connaissance plus fine des captages et ainsi les maintenir dans un état de productivité maximum. Pour cela, le Syndicat a mis en œuvre, en association avec le délégataire de l'eau, un outil de suivi et de surveillance des nappes appelé EMI© sur lequel vous trouverez plus d'informations dans ce magazine.

Pour finir, nous travaillons sur la recherche et l'intégration au réseau public de nouveaux forages dans le Miocène. La première procédure d'autorisation et de protection qui concernera le site de Séguret sera d'ailleurs déposée officiellement avant la fin de l'année 2022.

Il devient alors tout naturel de rappeler notre devise commune « Agir aujourd'hui, c'est préserver demain ».

Je vous souhaite une très bonne lecture de ce Magazin'eau.

Christian PEYRON,
Président du Syndicat d'eau potable RAO

SYNDICAT DE L'EAU POTABLE RHÔNE·AYGUES·OUVÈZE

saur France

La solution EMI d'Imageau

Le Syndicat RHÔNE-AYGUES-OUVEZE, en partenariat avec son Délégataire, SAUR, et avec sa filiale Imageau, a mis en place un outil de surveillance et de suivi des ressources en eau, appellé EMI.

EMI, qu'est-ce que c'est ?

EMI est une solution de surveillance et de protection des nappes et forages du territoire.

C'est une application WEB permettant de sécuriser la gestion des eaux souterraines et des forages. Elle collecte un ensemble de données issues des ouvrages de prélèvements eux-même mais également des organismes d'Etat afin de calculer des indicateurs de vulnérabilité vis-à-vis de la sécheresse et du rendement des ouvrages.

Emi permet d'anticiper les risques et d'optimiser les performances d'exploitation pour la collectivité.

Comment ça marche ?

Le logiciel interroge quotidiennement les bases de données publiques et les informations issues de l'exploitation des ressources exploitées (sonde de niveau, débimètres…).

Ces informations sont analysées et validées. Des alertes à l'exploitant sont possibles en cas de dysfonctionnement. Sur cette base, le logiciel permet de calculer des indicateurs de vulnérabilité du site vis-à-vis de la sècheresse ou du colmatage des ouvrages.

Des tableaux de bord, graphiques et visualisations cartographiques donnent une vision globale en temps réel de l'état des ressources en eau souterraines et du patrimoine.

Les indicateurs clés

Indicateur sècheresse

Calculé à l'échelle du captage, il permet de visualiser l'état du stress hydrique du territoire.

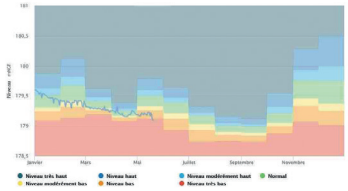

Évolution sécheresse - Puit de Villedieu

Indicateur de performance

À l'aide d'une analyse croisée de plusieurs paramètres, il permet de définir l'état de « santé » de l'ouvrage et de son rendement. Les opérations de réhabilitation peuvent donc être anticipées avant aggravation du phénomène.

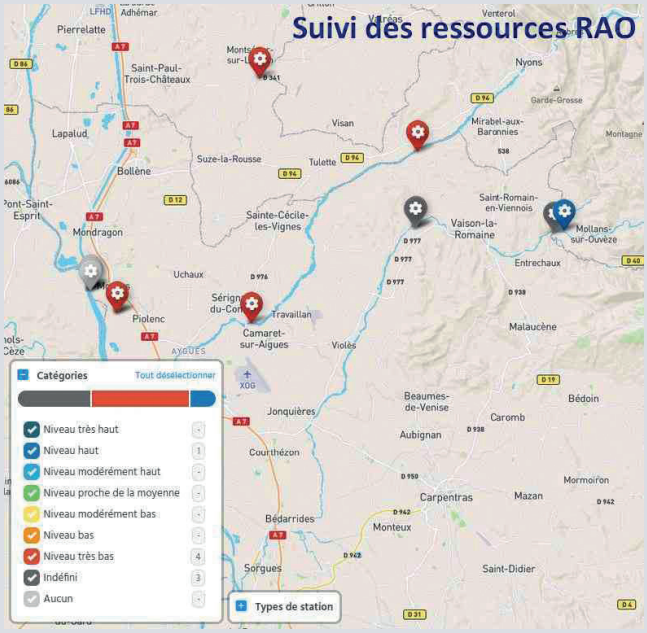

Suivi des ressources RAO

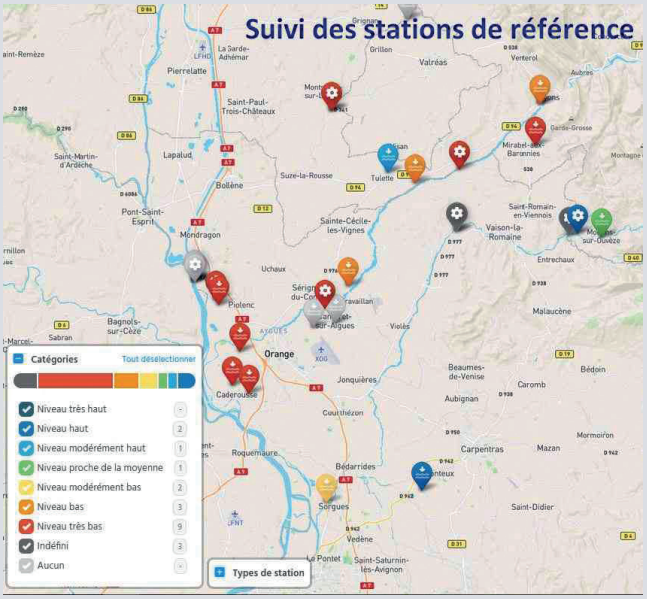

Suivi des stations de référence

Les Plans de Gestion de la Ressource en Eau

Le Syndicat Rhône-Aygues-Ouvèze est partenaire du Syndicat Mixte De L'Ouvèze Provençale, du Syndicat Mixte du Bassin Versant du Lez et du Syndicat Mixte d'Eygues en Aygues dans les plans de gestion de la ressource en eau (PGRE).

L'objectif des PGRE est une gestion quantitative équilibrée de la ressource afin de permettre d'atteindre le bon état des eaux et de satisfaire l'ensemble des usages (bon fonctionnement des milieux aquatiques et des usages humains).

Le Plan de Gestion quantitative de la Ressource en Eau (PGRE) définit un programme d'actions pour atteindre dans la durée un équilibre entre les prélèvements et la ressource en intégrant une bonne fonctionnalité des milieux aquatiques ainsi que l'incidence du changement climatique sur l'hydrologie et l'hydrogéologie.

Dans ce cadre, le Syndicat RAO programme des actions de renouvèlement de conduites fuyardes et recherches des ressources de substitution.

Le pont de Camaret-sur-Aigues

RÉHABILITATION

Retour sur les travaux du réservoir de Villedieu

Le réservoir Saint Claude de Villedieu a été construit en 1975, il est de type semi-enterré et d'une capacité de 1 000 m³. Le diagnostic de génie civil réalisé en 2010 avait permis d'établir la synthèse des désordres constatés et de leurs causes probables.

Les travaux ont consisté à la reprise complète de l'étanchéité intérieure et partielle de la toiture terrasse, au renouvèlement des tuyauteries et de la trappe d'accès, au déplacement du local électrique ainsi qu'à un ravalement de façade extérieure.

Subventionnée par l'Agence de l'eau

246 290 €
de travaux HT sur 2021

Avant les travaux

Après les travaux

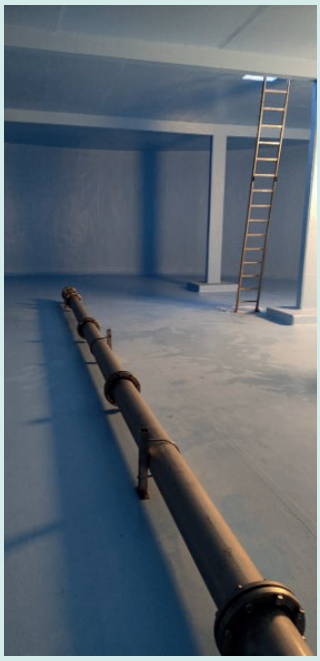

Après les travaux

Période d'envoi de la facture du service d'eau :
du 15 au 30 janvier et du 15 au 30 juillet

Accueils clientèle

À SAINTE-CÉCILE-LES-VIGNES
24 bis, route de Bollène - 84290 Sainte-Cécile-Les-Vignes
Du lundi au vendredi de 9h à 12h et de 14h à 17h
Ouvert toute l'année
Accueil téléphonique de 8h à 18h

PERMANENCES D'1 MOIS EN PÉRIODE D'AFFLUENCE EN FÉVRIER ET EN AOÛT

À la réception de vos factures de janvier et de juillet, retrouvez un conseiller clientèle durant le mois qui suit aux permanences :

- **de Bollène** lundi et mercredi de 9h à 12h
  Communauté de Communes - Rhône Lez Provence
  1260, avenue Théodore Aubanel
- **de Vaison-la-Romaine** mardi et vendredi de 9h à 12h
  Hôtel de ville - 6, cours Taulignan

POUR NOUS ÉCRIRE
TSA 51206 - 92894 NANTERRE CEDEX 09

POUR TOUTE QUESTION
04 83 06 70 03 (prix d'un appel local) du lundi au vendredi de 8h à 18h

POUR GÉRER VOTRE COMPTE EN LIGNE
www.saurclient.fr «Espace client»

saur France
24 bis, route de Bollène
84290 Sainte-Cécile-les-Vignes

SYNDICAT DE L'EAU POTABLE RHÔNE·AYGUES·OUVÈZE
SYNDICAT MIXTE RHÔNE AYGUES OUVÈZE
32, Cours Maurice Trintignant - BP36
84290 Sainte-Cécile-les-Vignes
Tél : 04 90 30 16 18

Groupe Composer- 2022 - ©: Groupe Saur